

# Sembrando oportunidades

---

Padrinazgo alumnos escuelas secundarias



Fundación Global Agro  
SEMBRANDO VALORES EN NUESTRA TIERRA

# Diagnóstico

---

La Fundación Global Agro, es una organización sin fines de lucro que nació en el 2009 con la misión de promover la educación infantil y la cultura regional en zonas rurales contribuyendo a la igualdad de oportunidades en niños de bajos recursos y sus familias para que puedan crecer, educarse y conseguir un trabajo digno en sus propias tierras.



Específicamente trabaja en el departamento de Maipú de la Provincia del Chaco tanto en la mejora de infraestructura escolar como en un acompañamiento integral hacia alumnos de jardín, primaria y secundaria para lograr que finalicen su educación.

Actualmente una de las mayores dificultades que sufren los jóvenes de la zona de Tres Isletas es lograr la finalización de la escuela secundaria. allí se encuentran familias en situación de vulnerabilidad, que no han finalizado su educación obligatoria y que se encuentran trabajando en empleos temporales y precarios con ingresos que no les permiten cubrir sus necesidades.

Esta situación estimula a los jóvenes a abandonar la institución educativa para comenzar a trabajar desde chicos y así convertirse en un sustento más en la familia. El abandono de la escolaridad lleva a reproducir en ellos las mismas situaciones que sus familias, pocas oportunidades de empleo y facilidad en el acceso a trabajos precarizados que los lleva a vivir en la misma situación de pobreza.

Desde la fundación acercamos el padrinazgo para que estos jóvenes dispongan de todo lo necesario para continuar con su educación y trabajamos con las familias para la revalorización de la educación, para lograr que sean un factor positivo de estímulo hacia sus hijos para que logren la finalización de su educación. Dicho programa se lleva adelante en las secundarias rurales de los parajes Pampa Sena, Quemado Chico y en la secundaria técnica de la ciudad de Tres Isletas.



# Programa

## Objetivo

Que alumnos en situación de vulnerabilidad del departamento de Maipú de la provincia del Chaco finalicen la educación secundaria.

## Destinatarios

Jóvenes de entre 12 y 18 años que provengan de familias de bajos recursos socioeconómicos que demuestren interés en continuar su educación secundaria y que provengan de las escuelas primarias que actualmente apadrina la fundación en la provincia del Chaco.

## Padrinazgos

La empresa puede elegir apadrinar a un joven que desee concurrir a la escuela secundaria rural o a la escuela técnica. Ambos acompañamientos tienen pequeñas diferencias entre sí porque los alumnos presentan diversas necesidades según acuda a una u otra.

# Escuela Secundaria Técnica

Se ubica en la ciudad de Tres Isletas, presenta una excelente infraestructura y equipamiento ya que ha sido reinaugurada hace un año. Posee un albergue que permite a los alumnos de zonas rurales dormir y alimentarse allí de lunes a viernes para lo cual cobra una pequeña cuota mensual. El padrinazgo de la escuela técnica involucra el pago de la cuota de dicho albergue, provisión de útiles para todo el año, vestimenta y calzado y necesidades varias que dependerán de cada situación en particular y que serán mencionadas una vez designado el alumno a apadrinar. El programa también incluye un tutor que lo acompañará tanto en sus necesidades académicas como psicoemocionales. Actualmente hay 15 alumnos en lista de espera para acceder al padrinazgo en el año 2018.

## Padrinazgo por alumno Escuela Técnica

Abono albergue técnica*	\$500
Tutor	\$300
Insumos educativos (fotocopias, repuestos, etc)	\$300
Vestimenta + necesidades específicas**	\$300

\* El monto aportado por albergue y tutor es fijo, los otros montos expresados reflejan aproximadamente como, en general, se distribuye el monto de la beca pero dependiendo de las necesidades del alumno. Se podrá por ejemplo restar monto de dinero de vestimenta para insumos educativos.

\*\* Las necesidades dependerán de cada alumno en particular, pueden incluir aporte para transporte, vestimenta, calzado, aseo, etc.

Aclaración: los pagos pueden realizarse de forma mensual o anual.

# Escuela Secundaria Rural

Las escuelas rurales secundarias incluidas en el programa se ubican en los parajes Pampa Sena y Quemado Chico. El padrinazgo involucra el pago de transporte, provisión de útiles para todo el año, vestimenta y calzado y necesidades varias que dependerán de cada situación en particular y que serán mencionadas una vez designado el alumno a apadrinar. El acompañamiento también incluye un tutor que lo acompañará tanto en sus necesidades académicas como psicoemocionales. Actualmente hay 22 alumnos en lista de espera para acceder al padrinazgo en el año 2018.

## Padrinazgo por alumno Escuela Rural

Tutor	\$300
Transporte*	\$300
Insumos educativos	\$300
Vestimenta + necesidades específicas	\$300

\*Siendo que la escuela secundaria rural no contiene albergue el aporte por transporte es mucho mayor debido a las grandes distancias que recorren diariamente.

Aclaración: los pagos pueden realizarse de forma mensual o anual.

# Tutoría y acompañamiento

Tanto en la secundaria rural como en la técnica el tutor de los alumnos será una persona que resida en la zona de Tres Isletas realizando tanto un acompañamiento académico como emocional. Se espera que el tutor realice un seguimiento a su desempeño escolar y a sus necesidades para darles respuesta. Realizará también un trabajo en pos de ayudar al alumno a definir su futuro vocacional y desarrollar competencia y/o habilidades que le permitan mejorar su formación.

En caso de que detecte un mal desempeño educativo los conectará con quienes puedan brindarle apoyo escolar y mantendrá contacto cercano con la fundación para determinar si el alumno continúa cumpliendo con los requisitos solicitados para mantenerse en el programa.

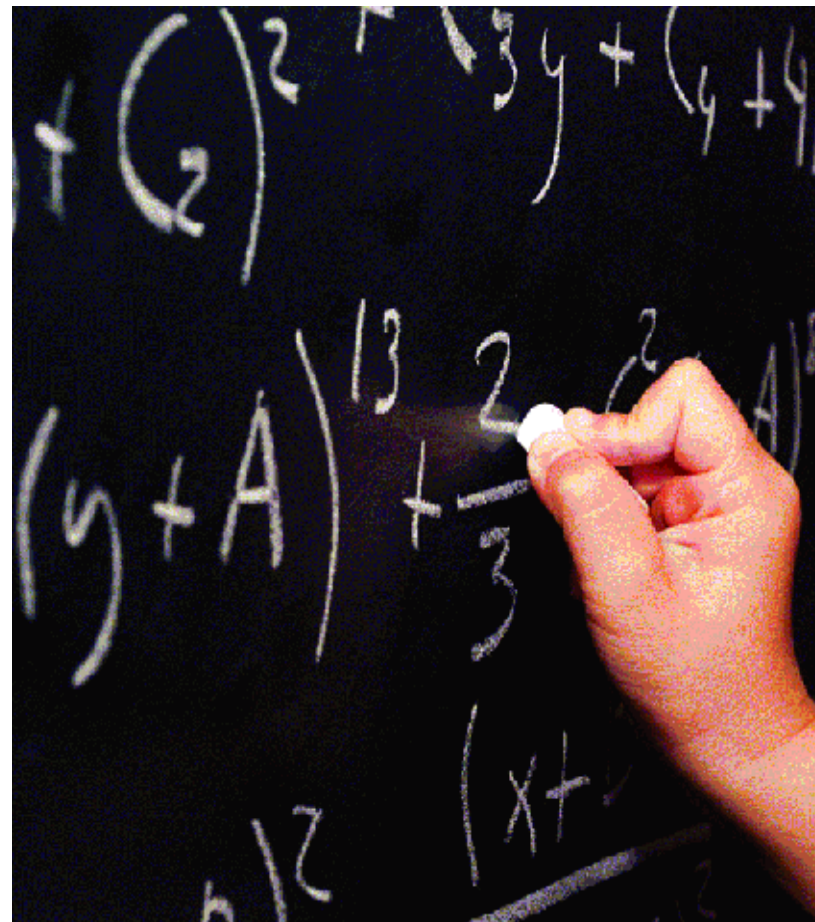

# Empresas que apadrinan

---

Una vez que la empresa manifieste a cuántos alumnos decidirá apadrinar, la Fundación Global Agro se encargará de brindarle:

- Fotos actualizadas de los alumnos apadrinados.
- 2 informes completos -a principio y fin de año- sobre el desempeño del alumno o alumnos apadrinados (realizados por su tutor).
- Por lo menos dos cartas escritas por el o los alumnos apadrinados.

Si bien se espera que el acompañamiento funcione durante toda la educación secundaria, el compromiso con cada alumno se renueva cada año.



# INFORMACIÓN GENERAL

---

La Fundación Global Agro comenzó en el 2010, con el programa de padrinazgo I+I en escuelas primarias en la zona de Tres Isletas, Chaco. Se buscaba brindarle a los chicos lo necesario para que puedan finalizar la escuela primaria, desde alimentos, vestimenta hasta útiles y material educativo. A lo largo de los años también se fue comprometiendo en distintas proyectos de mejora de infraestructura en cada una de las escuelas apadrinadas e incorporó el padrinazgo I+I para secundario, en la escuela técnica de Tres Isletas y la escuela de Pampa Sena.

Actualmente la organización acompaña a las escuelas mediante el programa I+I (padrinazgo personalizado) en las escuelas 411, 727,870, 477 y sus anexos y colabora con donaciones y padrinazgo de escuela en las escuelas 598 (y anexo), 447, 878, 601, 598 y 547 del Departamento de Maipú de la Provincia del Chaco.

# CONTACTO

---



Fundación Global Agro

Av. Carlos Pellegrini 651 - 7° piso - C.A.B.A.  
+54 11 5032 1059

[www.fundacionglobalagro.org.ar](http://www.fundacionglobalagro.org.ar)

[info@fundacionglobalagro.org.ar](mailto:info@fundacionglobalagro.org.ar)

[donaciones@fundacionglobalagro.org.ar](mailto:donaciones@fundacionglobalagro.org.ar)